

ATTERRISSAGE A VUE

Visual landing

Usage restreint
Restricted use
12 DEC 13

BAILLEAU ARMENONVILLE

AD2 LFFL ATT 01

AD2 LFFL TXT 01
12 DEC 2013

AIP FRANCE

	ALT AD : 508 (18 hPa) LAT : 48 30 53 N LONG : 001 38 19 E	LFFL VAR : 1°W (10)
--	--	-------------------------------

APP : NIL
TWR : NIL
A/A : 122.05

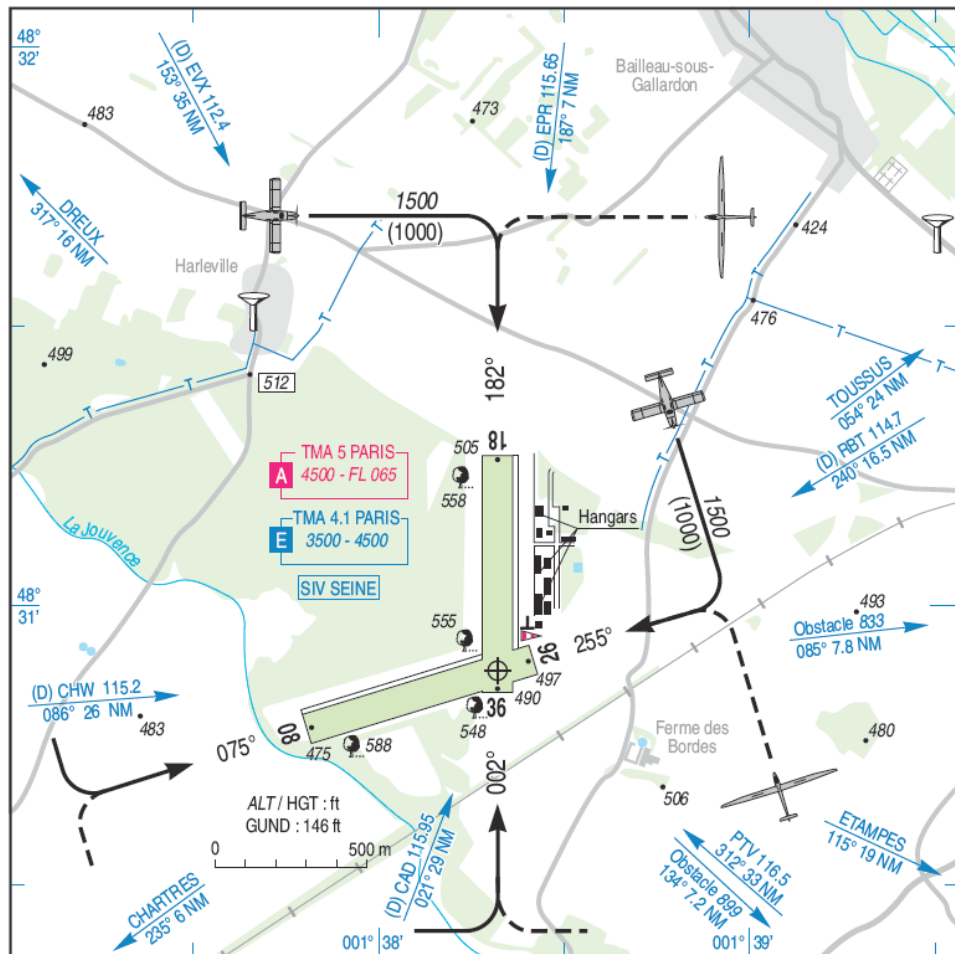

RWY	QFU	Dimensions Dimension	Nature Surface	Résistance Strength	TODA	ASDA	LDA
08 26	075 255	780 x 100	Non revêtue Unpaved	-	780	780	780
18 36	182 002	780 x 100	Non revêtue Unpaved	-	780	780	780

Aides lumineuses : NIL

Lighting aids : NIL

BAILLEAU ARMENONVILLE

Consignes particulières / Special instructions

Conditions générales d'utilisation de l'AD

AD réservé au vol à voile et aux ACFT de servitude.

Dangers à la navigation aérienne

Très forte sensibilité de la plate forme aux intempéries et précipitations de l'automne au printemps.

Manche à vent : possibilité d'indications erronées par vent du NE.

Procédures et consignes particulières

Roulage interdit hors RWY et TWY.

Activités diverses

Activité voltige N° 6440 axe de piste 075°/255° de 3000 m centré sur ARP: 1000 ft AAL/FL 050 de 0700 - SS. A/A sur 122.05. Activité réservée aux planeurs.

General AD operating conditions

AD reserved for gliders and service ACFT.

Air navigation hazards

AD very sensitive to bad weather and rainfalls from autumn to spring.

Wind sock: possibility to incorrect information when NE wind is blowing.

Procedures and special instructions

Taxiing prohibited except on RWY and TWY.

Special activities

Aerobatics NR 6440, axis of RWY 075°/255° of 3000 m centered on ARP: 1000 ft AAL/ FL 050 from 0700 - SS. A/A on 122.05. Activity reserved for gliders.

Informations diverses / Miscellaneous

HIV + 1 HR / WIN + 1 HR

Les informations de source non DGAC de cette rubrique sont communiquées sous toute réserve.
Non DGAC information in this document is communicated with all reserve.

- Situation / Location :** 1,5 km SSW Bailleau Armenonville (28 - Eure et Loir).
- ATS :** NIL.
- VFR de nuit / Night VFR :** Non agréé / Not approved.
- Exploitant d'aérodrome / AD operator :** Communauté de communes du Val de Voise
1, place de la Mairie - 28320 GALLARDON
TEL : 02 37 90 28 24.
- AVA :** Délégation Centre (voir / see GEN).
- BRIA :** LE BOURGET (voir / see GEN).
- Préparation du vol / Flight preparation :** Acheminement PLN VFR / Addressing VFR FPL : voir / see GEN 12.
- MET :** VFR : voir / see GEN VAC ; IFR : voir / see AIP GEN 3.5 ; Station : NIL.
- Douanes, Police / Customs, Police :** NIL.
- AVT :** Carburant / Fuel 100LL. Lubrifiant / Lubricant : qualité aviation / aviation quality.
Réservé aux ACFT basés / Reserved for home based ACFT.
- SSLIA :** Niveau 1 / Level 1.
- Péril animalier / Wildlife strike hazard :** NIL.
- Hangars pour aéronefs de passage / Transient aircraft hangars :** NIL.
- Réparations / Repairs :** Aérospport / S.C.A.P.TEL : 02 37 31 54 32 / FAX : 02 37 31 08 96.
- ACB :** Groupe l'AIR TEL : 02 37 31 40 26.
Centre Vélivole du Val de l'Eure TEL : 02 37 31 43 74 / FAX 02 37 31 59 11.
- Transports :** NIL.
- Hotels, restaurants :** Restaurant sur AD / on AD.